

MODULO D'ISCRIZIONE da consegnare compilato all'iscrizione

Cognome _____

Nome _____

Luogo e data di nascita _____

Residente in Via _____ N. _____

Telefono/i _____

del/dei genitore/i _____

Telefono _____

Vorrei stare in camera con:

(indicazione non vincolante)

- Allego la scheda medica dell'iscritto/a
- Allego il certificato vaccinale dell'iscritto/a
- Allego la fotocopia della tessera sanitaria dell'iscritto/a
- Allego la delega per la somministrazione di farmaci all'iscritto/a *(se necessaria)*

DICHIARAZIONE ESPRESSA DI CONSENSO

In conformità al D. Lgs. 196/2003 riguardante la tutela delle persone e di altri soggetti rispetto al trattamento dei dati personali si informa:

- che i dati personali raccolti con la presente scheda verranno trattati esclusivamente per le finalità previste dalla Parrocchia di Poggio Renatico;
- che i dati non verranno comunicati o diffusi o messi a disposizione di enti o persone diverse dall'organizzazione facente capo alla Parrocchia di Poggio Renatico.

Titolare dei dati è la Parrocchia di Poggio Renatico.

Autorizzo inoltre a fare uso delle foto scattate durante le attività per gli scopi istituzionali e per la pubblicazione sugli stampati e i social parrocchiali.

Poggio Renatico, lì _____

_____ Firma del genitore / tutore legale del minore



Campo medie

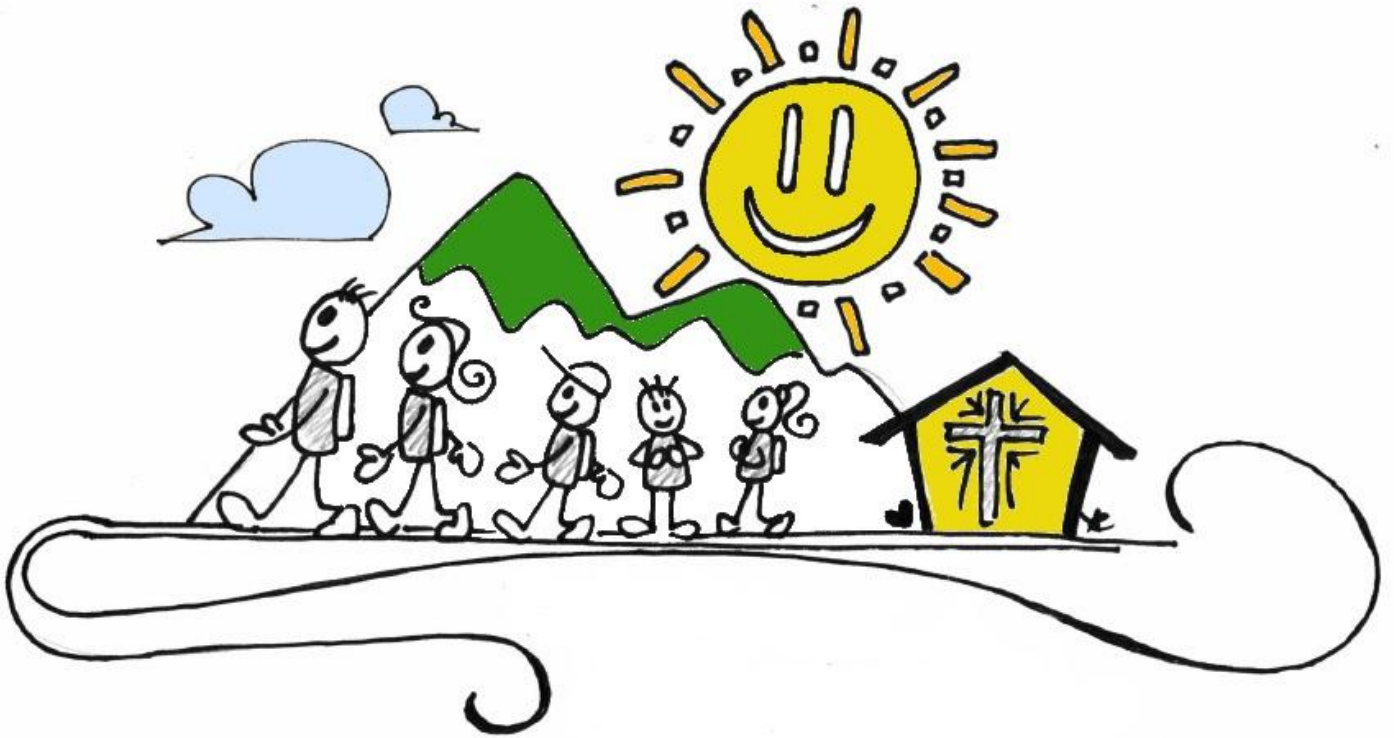

Poggio alla Lastra 2024

Quota di partecipazione: 250 €

Due cosette da portare...

✖ **per dormire:** lenzuola (ma va bene anche un sacco a pelo che non sia "pesante"), federa e un bel pigiama!

✖ **per giocare e andare in giro per i monti:** pennarelli per tessuti, t-shirt bianca, tuta da ginnastica, pantaloncini, pantaloni, magliettine (molte), scarpe da tennis (possibilmente comode), costume da bagno (serve anche per fare la doccia "in batteria"), un secondo paio di scarpe, calzini, pullover di lana per la sera, k-way per la pioggia, cappellino per il sole, borraccia e zainetto, tanti slip quanti sono i giorni del campo ... ed inoltre una buona quantità di fazzoletti da naso!

✖ **per l'igiene personale:** asciugamani, accappatoio, ciabatte, sapone, shampoo, gel, deodorante, spazzolino e dentifricio... e tutto quanto vi può essere utile!

↳ Onde evitare sprechi, invidie e indigestioni di caramelle, chewing-gum, dolcetti, i genitori che portano queste *leccornie*, sono invitati a consegnarli agli animatori, che a tempo debito distribuiranno a tutti i ragazzi.

↳ **come raggiungere la casa**

Da Poggio Renatico: Autostrada A13 (direzione Bologna), poi A14 (direzione Forlì) fino all'uscita Forlì, quindi prendere SS727bis, poi SP72 e poi SP4 in direzione di Località Monte Guidi a Bagno di Romagna. Arrivati a Santa Sofia si segue la SP26 e al km 1,00 si devia a destra per la strada comunale e si prosegue per Via Pezzulo e infine per Località Monte Guidi. La casa è la "Casa per ferie Don Ferdinando Giovannetti", Via Poggio alla Lastra, 8 - 47021 Bagno di Romagna (FC)

☎ **per contattarci** puoi usare i numeri di telefono degli educatori

Federica Micelli 3293446146

Margherita Alberici 3465802980

Agnese Pesci 3312733281

PER RICEVUTA:

All'atto dell'iscrizione è stata versata la quota di €

Data:

Firma di chi ha ricevuto l'iscrizione:

Campo medie

Inizio Campo

DOMENICA 1 SETTEMBRE

nel pomeriggio.

Arrivo alla casa*

entro le ore 16:00

Termine Campo

SABATO 7 SETTEMBRE

in mattinata.

Partenza dalla casa*

entro le 11:00

Quota di partecipazione: 250 €

→ Iscrizioni

Le iscrizioni si raccolgono presso il negozio di casalinghi di Poletti Gloria in Piazza del Popolo, n° 22 (sotto i portici). **Si chiuderanno il 22 Agosto 2024 e saranno soggette all'effettiva disponibilità dei posti.**

In caso di fratelli/sorelle (anche se partecipano a campi diversi), il primo iscritto versa la quota intera, dal secondo in poi la quota è scontata di 50€ ciascuno.

N.B: per il viaggio è richiesto alle famiglie di organizzarsi con i propri mezzi.

Buon Campo a tutti!!